

ATIKOVÉ VĚNCE
PŮDORYS 1:50

(VÝZTUŽ VĚNCŮ Z PROLÉVANÝCH TVÁRNIC NAD STÁVAJÍCÍ ČÁSTÍ – VIZ STAVEBNÍ ČÁST)

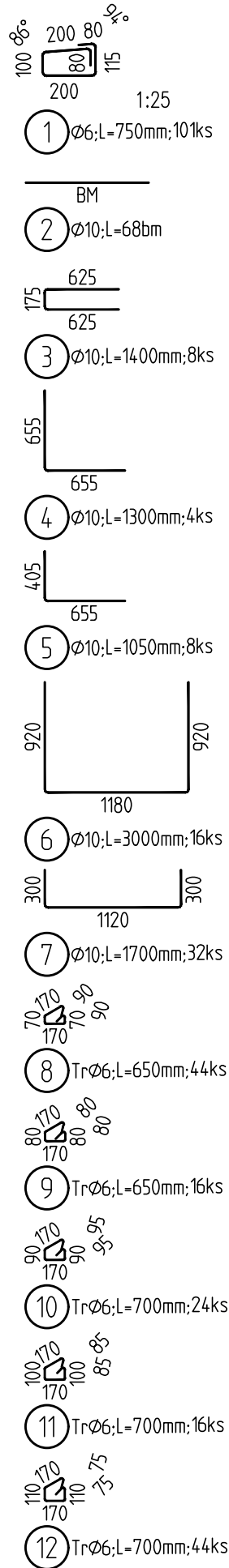
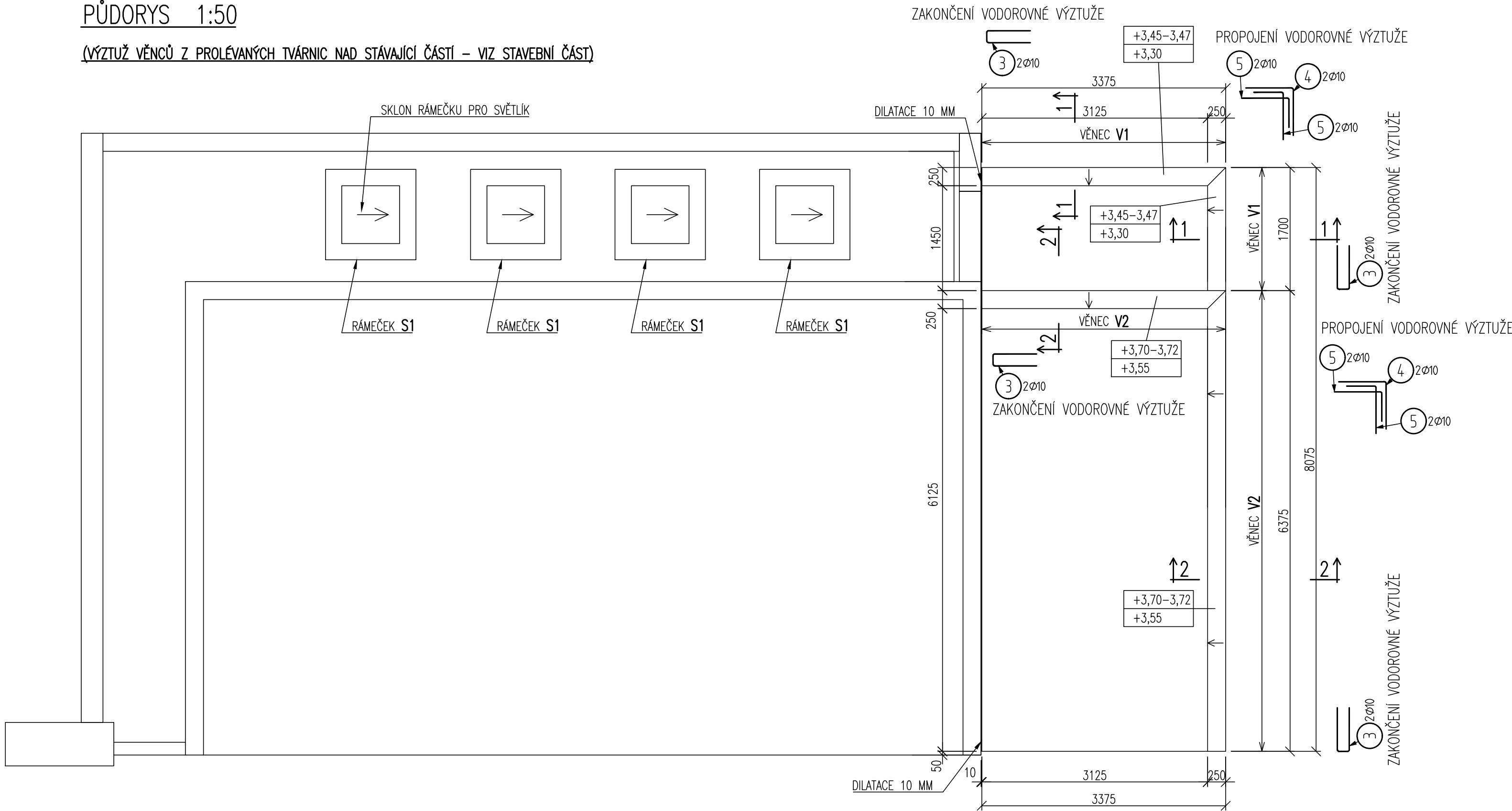

VÝKAZ VÝZTUŽE :

| Pol | Profil | Delka [mm] | ks | 50 | |
|-----------------------|--------|---------------|------|-------|-------|
| | | | | 6 | 10 |
| 1 | 50 | 6 | 750 | 101 | 75.8 |
| 2 | 50 | 10 | BM | - | 68.0 |
| 3 | 50 | 10 | 1400 | 8 | 11.2 |
| 4 | 50 | 10 | 1300 | 4 | 5.2 |
| 5 | 50 | 10 | 1050 | 8 | 8.4 |
| 6 | 50 | 10 | 3000 | 16 | 48.0 |
| 7 | 50 | 10 | 1700 | 32 | 54.4 |
| 8 | 50 | 6 | 650 | 44 | 28.6 |
| 9 | 50 | 6 | 650 | 16 | 10.4 |
| 10 | 50 | 6 | 700 | 24 | 16.8 |
| 11 | 50 | 6 | 700 | 16 | 11.2 |
| 12 | 50 | 6 | 700 | 44 | 30.8 |
| CELKOVÁ DELKA | | | [m] | 173.6 | 195.2 |
| HMOTNOST | | | [kg] | 38.5 | 120.3 |
| CELKOVÁ HMOTNOST [kg] | | | | 158.9 | |



• ROVNÉ ŽELEZO
POLOMĚRY OBLOUKU JSOU VZTAŽENY KE STŘEDNICI.
NEOZNAČENÉ POLOMĚRY JSOU 1/2 Dr,min
NEOZNAČENÉ ÚHLY JSOU 45 °, 90°, RESP. 180°

VĚNCE V1
ŘEZ 1-1 1:25

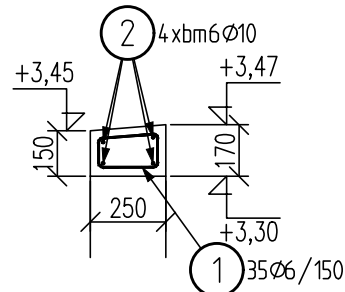

VĚNCE V2
ŘEZ 2-2 1:25

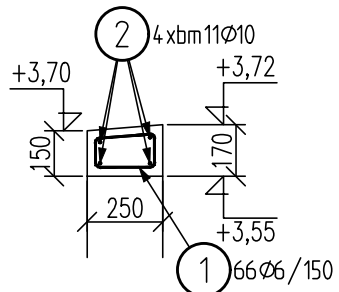

DETAIL PROPOJENÍ VODOROVNÉ
VÝZTUŽE VĚNCŮ 1:25

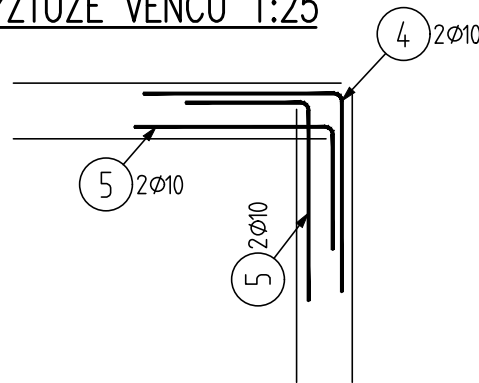

- VODOROVNOU VÝZTUŽ VĚNCŮ STYKOVAT PŘESAHEM MIN. 600mm, ZAKONČIT A PROPOJIT PŘÍLOŽKAMI – VIZ PŮDORYS

ŽLB RÁMEČEK PRO SVĚTLÍK S1
TVAR – PŮDORYS 1:25

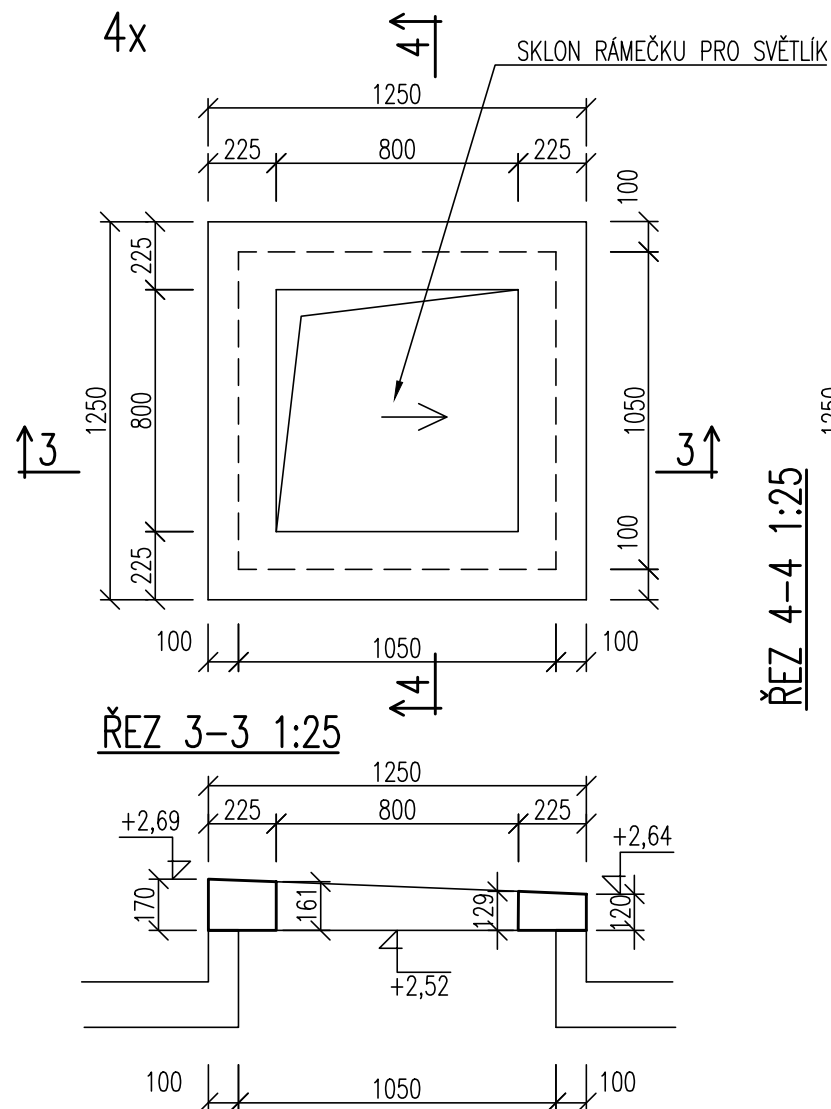

ŽLB RÁMEČEK PRO SVĚTLÍK S1
VÝZTUŽ – PŮDORYS 1:25

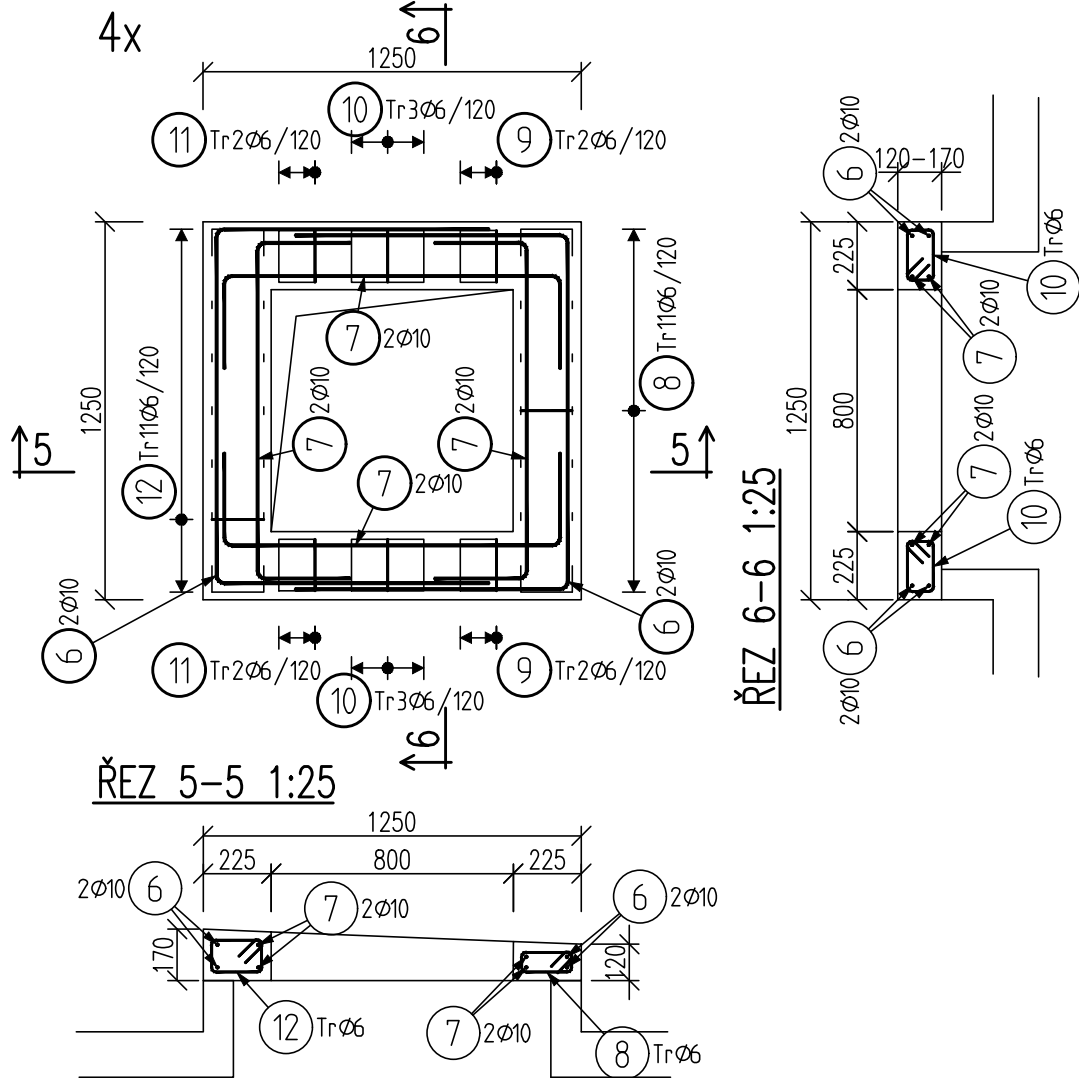

POZNÁMKY :

- PŘEMĚŘIT SKUTEČNÉ ROZMĚRY SOKLŮ POD RÁMY SVĚTLÍKŮ NA STAVBĚ.

BETON DLE ČSN EN 206
C25/30–XC1–CI 0,2–Dmax16–S3

VÝZTUŽ ... B500B

KRYTÍ VÝZTUŽE – 25 mm

±0,00 = ÚROVEŇ PODLAHY 1.NP

| | | | | | |
|---|---------------------|---------------|--|---|------------------|
| | | | | | |
| | | | | | |
| | | | | | |
| revize | popis vydání, změny | | | vypracoval | datum |
| ZODP.PROJEKTANT | NAVRHOVAL | KRESLIL | | Masarykovo nám.1544, 53002 Pardubice tel. : 466 510 146 e – mail : statici@centrum.cz | |
| ING. ZIMA | ING. ZIMA | ING. JIRAVOVÁ | | | |
| | | | | | |
| INVESTOR : MĚSTO PŘELOUČ, ČESKOSLOVENSKÉ ARMÁDY 1665, PŘELOUČ | | | | | |
| AKCE : STAVEBNÍ ÚPRAVY HOLČÍSTVÍ + PŘÍSTAVBA | | | | FORMÁT | 6 A4 |
| MÍSTO : MASARYKOVO NÁMĚSTÍ Č.P. 1340, PŘELOUČ | | | | DATUM | 02. 2025 |
| ČÁST : D.3 STAVEBNĚ KONSTRUKČNÍ ŘEŠENÍ | | | | STUPEŇ | DPS |
| | | | | MĚŘÍTKO | 1:50, 1:25 |
| OBSAH : ATIKOVÉ VĚNCE – TVAR A VÝZTUŽ | | | | Č.VÝKRESU | REVIZE : Č.KOPIE |
| | | | | D.3.4.05 | |